



Clever mobil machen –  
Mit wenig Geld, viel bewegen!



**MOBILITÄTSAGENTUR**  
WENDLAND.ELBE

# Agenda

- Einführung
  - Zu meiner Person
  - Der Landkreis Lüchow-Dannenberg
- Das Kommunale Mobilitätsmanagement
  - Entstehung & Verstetigung
  - Erfolge & Herausforderungen
  - Aktuelle Themen
- Die EMW in Lüchow-Dannenberg
  - Das Mobilitätsexperiment 2023 und seine Kosten



Einführung



# Zu meiner Person

Meike Lünser  
Koordination Kommunales Mobilitätsmanagement  
Tel. 05841 120-630  
E-Mail: [mobiltaet@luechow-dannenberg.de](mailto:mobiltaet@luechow-dannenberg.de)



# Der Landkreis Lüchow-Dannenberg



- Dünn besiedelter Flächenlandkreis mit hoher PKW-Dichte:
  - 1.220,75 km<sup>2</sup>
  - 49.178 Einwohner (31.12.2022)
  - 40,3 Einwohner je Quadratkilometer
  - ca. 0,64 PKW je Einwohner:in
- SPNV-Anschlüsse: Schnega, Dannenberg
- mageres ÖPNV-Angebot



## Das Kommunale Mobilitätsmanagement



# Die Stabsstelle für Klimaschutz & Mobilität

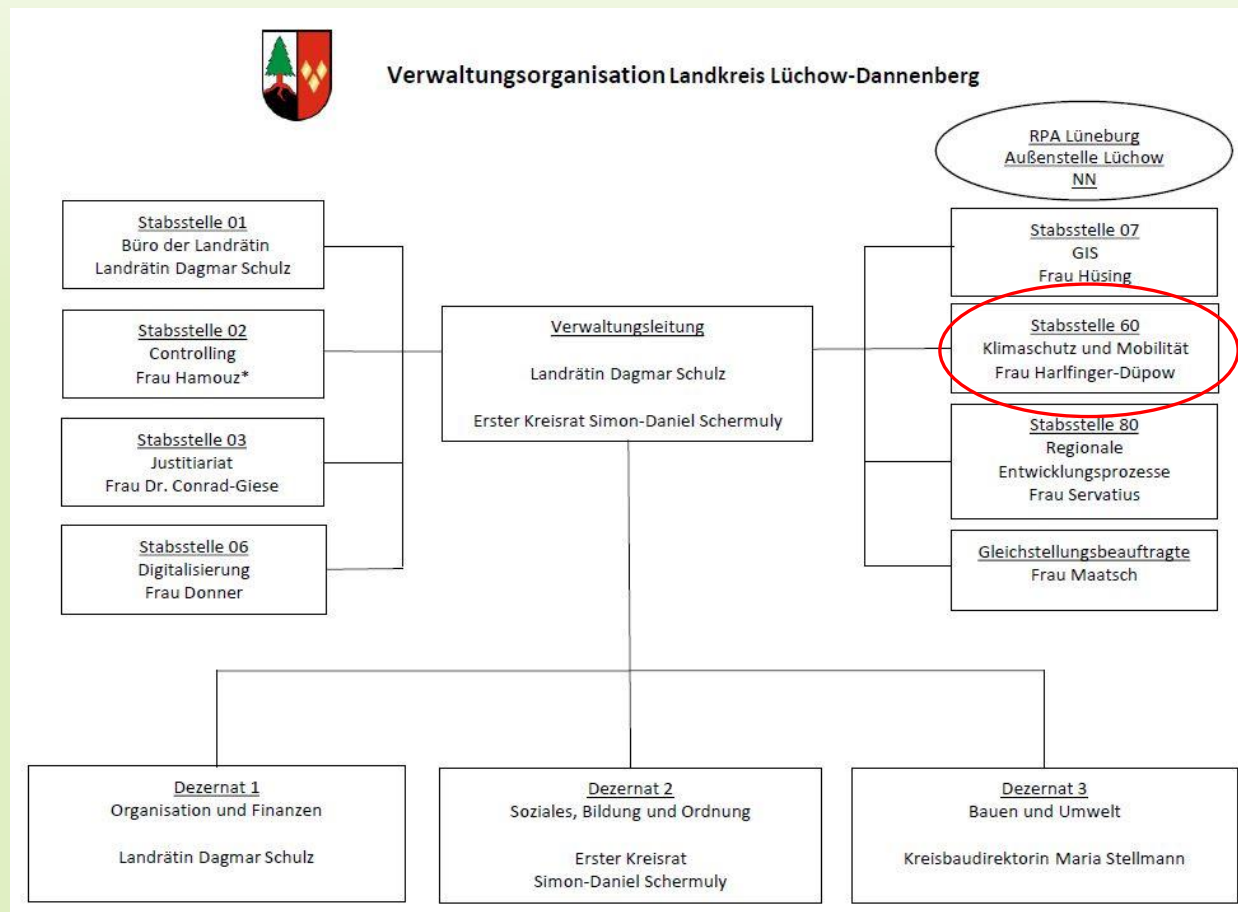

# Stellen im KMM

1,0 Leitung  
1,0 Radverkehrskoordination  
1,0 Öffentlichkeitsarbeit  
0,5 Assistenz

---

3,5 Stellen

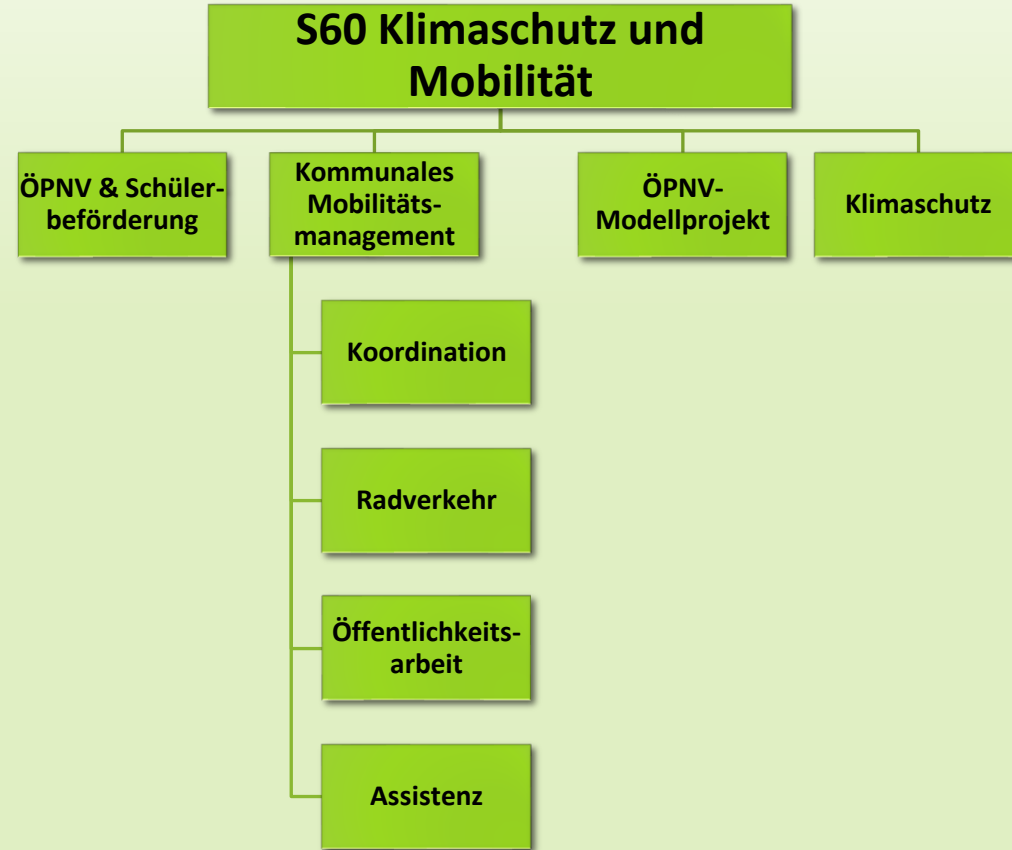



# Die Entstehung

Aufbau der **Mobilitätsagentur** als EFRE-Förderprojekt mit einem Budget von 650.000€

## Aufbau und Betrieb eines kommunalen Mobilitätsmanagements für den Landkreis Lüchow-Dannenberg (ZW1-80152481)

Das Projekt wird mit Mitteln des Europäischen Fonds für regionale Entwicklung (EFRE) und des Landes Niedersachsen Programmgebiet Übergangsregion (ÜR) gefördert und ist in der Zeit vom 1. März 2020 bis zum 30. Juni 2022 durchzuführen (Bewilligungszeitraum).

Die **Mobilitätsagentur** hat zur Aufgabe, die Stadt-/Umlandmobilität im öffentlichen Personennahverkehr zu verbessern. Die folgenden Ziele werden durch die Einrichtung einer Mobilitätsagentur im Projektzeitraum verfolgt:

- Verringerung des motorisierten Individualverkehrs (MIV) durch Informationsbündelung und Förderung von klimafreundlichen Mobilitätsangeboten und Erprobung von Mobilitätsalternativen
- Information und Beratung über klimafreundliche Mobilitätsformen in der Region durch Einrichtung einer Servicestelle und eine nutzerfreundliches Online-Präsenz mit mobiler Applikation für unterwegs.
- Erhöhung der Nachfrage klimafreundlicher Verkehrsmittel in der Region durch öffentlichkeitswirksame Kampagnen und zielgruppenspezifisches Marketing.



EUROPÄISCHE UNION  
Europäischer Fonds für  
regionale Entwicklung



# Die Verstetigung

...im **Kommunalen Mobilitätsmanagement** dank der gemeinsamen Finanzierung des Landkreises und der Samtgemeinden

## Verkehrswende kommt ins Rollen: Landkreis Lüchow-Dannenberg und Samtgemeinden schieben „Kommunales Mobilitätsmanagement“ an (28.12.2022)

Landkreis Lüchow-Dannenberg (PM 333/2022)

**Kurz vor Weihnachten haben der Landkreis Lüchow-Dannenberg und die drei Samtgemeinden vertraglich vereinbart, in einem „Kommunalen Mobilitätsmanagement“ zukünftig eng zusammen zu arbeiten. Das gemeinsame Anliegen: die Zukunft der Mobilität in der Region hin zu mehr Klimafreundlichkeit gemeinsam zu gestalten.**

„In den kommenden Jahren werden sich die Anforderungen an eine moderne Mobilität erheblich wandeln“, sagt Landrätin Dagmar Schulz. „Um uns in dieser Hinsicht zukunftssicher aufzustellen, müssen wir uns auch im Kleinen, auf Kreisebene, bewegen und eine ganze Reihe von planerischen und infrastrukturellen Entscheidungen treffen und umsetzen.“

Noch sei Lüchow-Dannenberg für den anstehenden Wandel nicht hinreichend aufgestellt, sagt auch Mareike Harlfinger-Düpow, Leiterin des Fachdienstes Mobilität. „Wenn die Preise für Sprit, PKW und für die CO<sub>2</sub>-Abgabe steigen – und dieser Trend deutet sich an – gewinnen die Alternativen zum eigenen PKW an Attraktivität“, erklärt Harlfinger-Düpow. Für eine Verkehrswende hin zu klimaschonenderen Alternativen wie der vermehrten Nutzung des Fahrrads, gerne auch elektrisch angetrieben, des ÖPNV oder auch der Kombination verschiedener Verkehrsmittel, müsse sich jedoch noch einiges tun.



Meike Lünser (3. v. l.) wird das „Kommunale Mobilitätsmanagement“ zukünftig koordinieren. Ihr zur Seite stehen die Partner des Landkreises und der Samtgemeinden (v. l.): Jürgen Meyer (Samtgemeinde Elbtalau), Landrätin Dagmar Schulz, Mareike Harlfinger-Düpow (Landkreis Lüchow-Dannenberg), Christian Järnecke (Samtgemeinde Gartow) und Sascha Liwke (Samtgemeinde Lüchow). Aufn.: Jenny Raeder.



## Erfolge & Herausforderungen des KMM

# Öffentlichkeitsarbeit



**MOBILITÄTSAGENTUR**  
WENDLAND.ELBE

Unsere Dachmarken  
sind den Menschen  
ein Begriff!

**WendlandMobil**  
clever von A nach B

The screenshot displays the new website interface for WendlandMobil. At the top, there is a navigation bar with links for 'Mobilitätsangebote', 'Verbindungen + Tarife', 'Tickets + Abos', 'Aktuelles', and 'LSE GmbH'. The main content area features a search bar with 'Verbindungssuche' and fields for 'Von' (Lüchow/Wendland ZOB) and 'Nach' (Dannenberg/Elbe ZOB). Below the search bar, there is a section titled 'Bleiben Sie mobil mit unseren Mobilitätsangeboten' with icons for 'Mobilitätsberatung', 'Mifra-Karte', 'Rufbus', 'Leihpendelbus', 'Radverkehr', 'Leihverkehrsunternehmen', 'Interaktive Karte', and 'Pätker'. A blue banner at the bottom of the screenshot reads: 'Neue Website unter Dachmarke: Aus mobil-im-wendland.de wird wendlandmobil.de!'. The LSE logo and the WendlandMobil logo are also visible.



# Mobilitätspavillon

zentrale Anlaufstelle für  
Mobilitätsanfragen

Wir ermöglichen  
Teilhabe!



**MOBILITÄTSAGENTUR**  
WENDLAND.ELBE



# Pedelec-Verleih

- 8 Pedelecs für die kostenlose, vierwöchige Ausleihe
- konstante Nachfrage

Stärkung der  
klimafreundlichen  
Alltagsmobilität



Jetzt kostenlos  
Pedelec oder E-Lastenrad  
im Alltag testen!

**AUF SCHATZSUCHE!**  
So werden alltägliche Wege zum Abenteuer.

  
mobil-im-wendland.de

Gefördert durch:  
Landkreis Lüchow-Dannenberg  
MOBILITÄTSAGENTUR WENDLANDELBE  
mobilimwendland  
Bundesministerium für Wirtschaft und Klimaschutz  
NATIONALE MANAGERINTELLIGENTE INFRASTRUKTUR  
auf Grund eines Beschlusses des Deutschen Bundestages

Mobilitätsagentur Wendland Elbe · Amtschef, 29439 Lüchow · 05841120678 · Mobilität und ÖPNV im Wendland neu denken



# Welcome-Ticket & mobiCard

Attraktiver Einstieg in den ÖPNV

- Leichter Ankommen: 10 freie Fahrten für **Geflüchtete**
- Bis zu 50% ermäßigte Fahrten im ÖPNV für **TransferleistungsempfängerInnen**

**WELCOME-TICKET**  
für Geflüchtete/for refugees  
in Lüchow-Dannenberg

Vorname / Name \_\_\_\_\_  
Geburtsdatum \_\_\_\_\_



Geltungsbereich Landkreis Lüchow-Dannenberg. Es gelten die Tarife der Lüchow-Schmarsauer Eisenbahn GmbH.

Ticket Nr.: \_\_\_\_\_

**10er Karte (10 free rides)**  
Bitte abzeichnen lassen./Driver-signature needed.

1	2	3	4	5
6	7	8	9	10

Lüchow-Schmarsauer Eisenbahn GmbH  
Königsberger Straße 10  
29439 Lüchow  
mobil-im-wendland.de

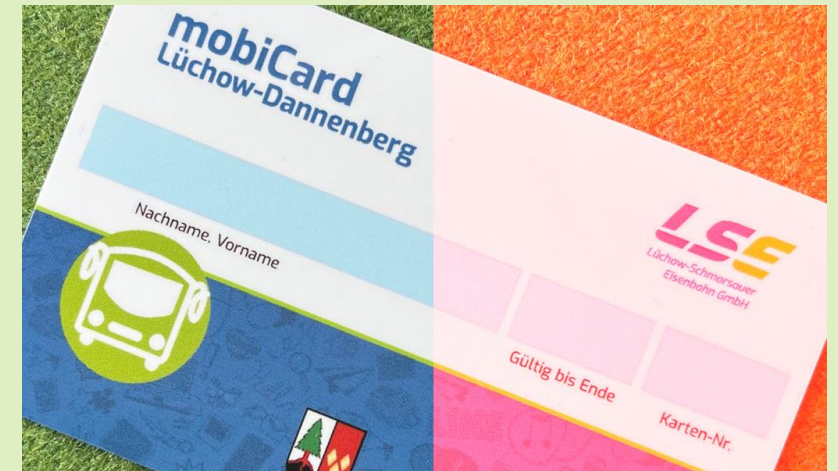

# Ladepunktchen für E-Bikes

Ein Konzept, das gerne kopiert wird



**MOBILITÄTSAGENTUR**  
WENDLAND.ELBE

**WENDLAND.ELBE**  
natürlich Kreativ

Kostenloses Hinweisschild für die teilnehmenden Institutionen!

**LADE. Punktchen**

Jetzt Ladepunktchen für E-Bikes werden.

Für eine Ladeinfrastruktur in Lüchow-Dannenberg.

Alle Informationen zum Ablauf und zur Anmeldung erhalten Institutionen per Mail: [mobilitaet@luechow-dannenberg.de](mailto:mobilitaet@luechow-dannenberg.de) oder telefonisch: 05841 - 120 678.



ENTDECKE DIE NEUE DIGITALE MOBILITÄTSKARTE!



# On Demand

Konstante Nachfrage seit dem Start

**NEU!**

# Wendland OnDemand

ERLEBE DEINEN FLEXIBLEN ÖPNV

**ÖPNV-FAHREN AUF BESTELLUNG.**

Bestelle jetzt Wendland OnDemand! Per App oder Telefon. 05841 - 977 350 [mobil-im-wendland.de/ondemand](http://mobil-im-wendland.de/ondemand)

**WendlandMobil** clever von A nach B

Gefördert durch:  
Landesdirektion für Digitalisierung und Mobilität  
aufgrund einer Zuweisung des Deutschen Bundes



# Herausforderungen

- Ein hoher Innovationsgrad bedeutet viel Arbeit und eine hohe Dynamik
- Förderprojekte mit verschiedenen Partnern erfordern eine gute Abstimmung
- Nicht jeder Schuss ist ein Treffer – manches Angebot muss angepasst oder eingestampft werden

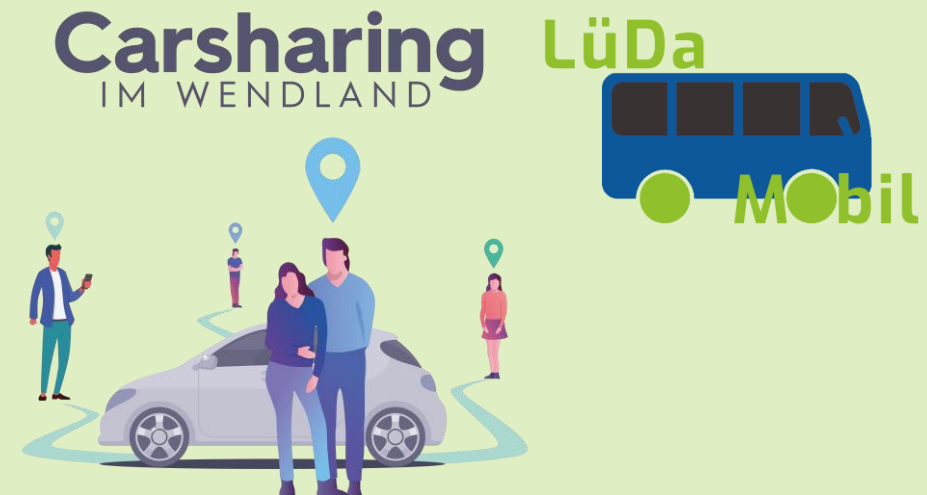



# Aktuelle Themen

Fahrradstraßen

Ladeinfrastruktur-  
konzept

Professionalisierung  
Carsharing

Fahrradboxen

Mobilitätsapp

Haupt- und  
Nebenliniennetz

Radverkehrskonzept

Mobilitätsstationen

Jahresticket für  
Führerscheinverzicht





## Die EMW in Lüchow-Dannenberg



# Die Motivation

- Klimafreundliche Mobilität erlebbar machen
- Mobilitätsinitiativen vernetzen
- Wissensvermittlung
- Öffentlichkeitsarbeit





# Programm 2021 & 2022

**EUROPÄISCHE MOBILITÄTS WOCHE**  
16. bis 22. SEPTEMBER



## TIMETABLE zur Europäischen Mobilitätswoche 2021

Donnerstag, 16.09. 8:00 - 12:00 Uhr	Mit dem SCHNEGAmobil vor Tante Enso
Freitag, 17.09. 11:00 - 15:00 Uhr	On Tour! auf dem Marktplatz Hitzacker
Samstag, 18.09.	ÖPNV kostenlos mit der LSE & HVV ab Dannenberg/Hitzacker nach Hamburg
Sonntag, 19.09. 11:00 - 17:00 Uhr	Fairrückmarkt Trebel
Montag, 20.09.	Aktionstag Schulviertel Lüchow mit „abgefahrenden Fahrzeugen“
Dienstag, 21.09. 10:00 - 18:00 Uhr	Mach dein Fahrrad verkehrssicher, im ehemaligen Freibad Lüchow
Mittwoch, 22.09. 10:00 - 15:00 Uhr	Büro to go! auf dem Marktplatz Dannenberg



**MOBILITÄTSAGENTUR**  
WENDLAND.ELBE

**EUROPÄISCHE MOBILITÄTS WOCHE**  
16. bis 22. SEPTEMBER



## TIMETABLE zur Europäischen Mobilitätswoche 2022

Freitag, 16.09.	ÖPNV kreisweit kostenlos 10 - 16 Uhr: Abo-Sonderaktion 365 €-Ticket & Carsharing auf dem Marktplatz Dannenberg 16:30 Uhr Start ONW-Lauf
Samstag, 17.09.	10 - 16 Uhr Abo-Sonderaktion 365 €-Ticket & Carsharing auf dem Marktplatz Lüchow 10 Uhr ADFC Fahrradtour ab Hitzacker
Sonntag, 18.09.	11 Uhr ADFC Fahrradtour ab Schnega
Montag, 19.09.	Aktionen im Schulviertel Hitzacker: Spiel „Supergeime Banneile“ der Verkehrswacht
Dienstag, 20.09.	Aktion im Schulviertel Hitzacker: LSE Busschule für die 1. Klassen
Mittwoch, 21.09.	Aktion im Schulviertel Hitzacker: Fahrradparcours der Verkehrswacht für die 3. Klassen 10 - 16 Uhr E-Bike Probefahren am Kreishaus
Donnerstag, 22.09.	8 - 12 Uhr Einkaufsfahrten mit dem Bürger Mobil & Infostand zu LüDa Mobil vor Edeka Hildebrandt Gartow 16 Uhr Erfahrungsaustausch Hühbeck Mobil mit den Bürgermeister:innen vor Edeka Hildebrandt



**MOBILITÄTSAGENTUR**  
WENDLAND.ELBE





## Das Mobilitätsexperiment 2023 und seine Kosten



402 €

# Werbeanzeige in der Lokalpresse

**EUROPÄISCHE MOBILITÄTS WOCHE**  
16. bis 22. SEPTEMBER

**WendlandMobil**  
Gemein von A nach B

**Unsere Aktionen zur Europäischen Mobilitätswoche 2023**

16.09. - 30.09.: **Spannendes Mobilitätsexperiment:** Eine Familie versucht für zwei Wochen, im Landkreis ohne ihr Auto mobil zu sein

Sonntag, 17.09., 11:30 Uhr: **Bunte Fahrradtour** ab Hitzacker, Kranplatz - Aktion für die ganze Familie: Kommt gerne mit bunt geschmückten Zweirädern!

Freitag, 22.09.: **ÖPNV kostenlos!**

Folgt uns durch die Woche!

**MOBILITÄTSAGENTUR WENDLAND.ELBE**





0 €

# Pressemitteilungen vom Landkreis

## **2 Wochen ohne eigenen PKW: Fazit aus dem Mobilitätsexperiment**

Landkreis Lüchow-Dannenberg (PM 171/2023) | 09.10.2023

## **Europäische Mobilitätswoche 2023: Familienabenteuer und bunte Radtour**

Landkreis Lüchow-Dannenberg (PM 154/2023) | 11.09.2023

## **Abenteuer Mobilität: neugierige Familie für Experiment gesucht**

Landkreis Lüchow-Dannenberg (PM 115/2023) | 30.06.2023



# Tägliche Social Media-Beiträge

0 €

EUROPÄISCHE MOBILITÄTS WOCHE  
16. bis 22. SEPTEMBER



Mobilitätsexperiment Tag 1:  
- Besorgungen mit dem Lastenrad



EUROPÄISCHE MOBILITÄTS WOCHE  
16. bis 22. SEPTEMBER



Mobilitätsexperiment Tag 5:  
- vom Busfahren und dem ersten Regen



EUROPÄISCHE MOBILITÄTS WOCHE  
16. bis 22. SEPTEMBER



Mobilitätsexperiment: Das Fazit  
- Das E-Bike als echte Alternative!



0 €

# Interview mit NaKoMo



Der Landkreis & NaKoMo zu Gast bei Familie Gröger-Frahm  
(Nationales Kompetenznetzwerk für nachhaltige Mobilität)

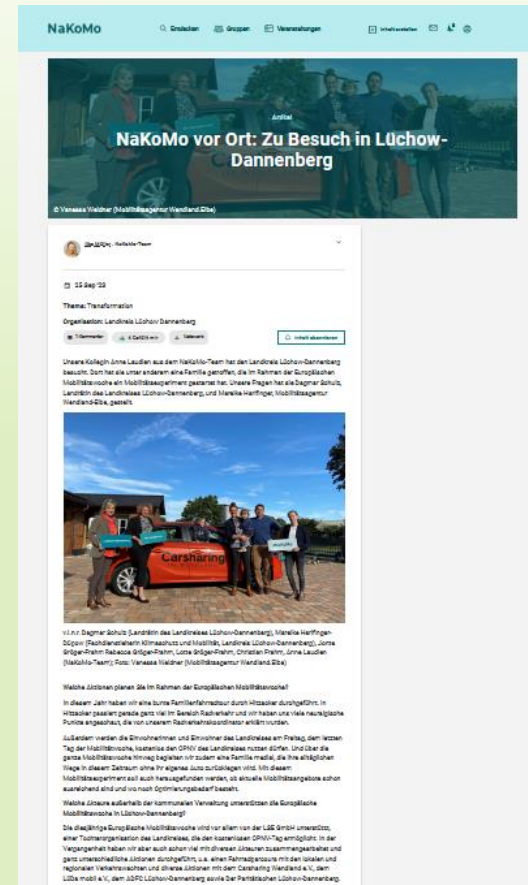

0 €

# TV-Beiträge beim NDR

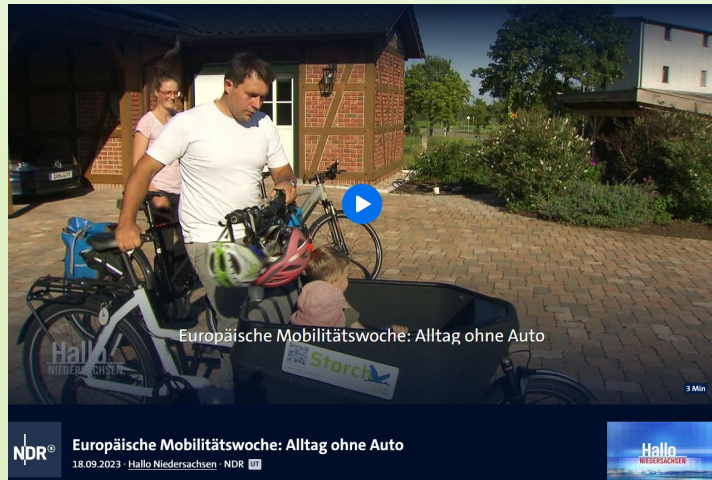

... und als Nebeneffekt gab es noch einen Radio-Beitrag beim NDR.

0 €



# Mobilitätskosten der Familie

- 2x 49€-Tickets → kreiseigener Verkehrsbetrieb LSE
- 1x Schülerticket → Landkreis
- 1x 100€-Gutschein fürs Carsharing → Carsharing-Verein
- Fahrradausleihe → Mobilitätsagentur



# Gründungsforschung

Effectuation-Ansatz

Der **Entrepreneur** trifft seine Entscheidungen aufgrund der ihm zur Verfügung stehenden **Ressourcen** und versucht gezielt **Partnerschaften mit Stakeholdern** einzugehen, um seine Idee umzusetzen.<sup>1</sup>

Idee: Mobilitätsexperiment  
Ressourcen: Kontakte & Partnerschaften  
Kosten insgesamt: 402€

<sup>1</sup> vgl.: <https://wirtschaftslexikon.gabler.de/definition/effectuation-52245>, Abruf 11.03.24

# Hallo Niedersachsen: Europäische Mobilitätswoche: Alltag ohne Auto | ARD Mediathek

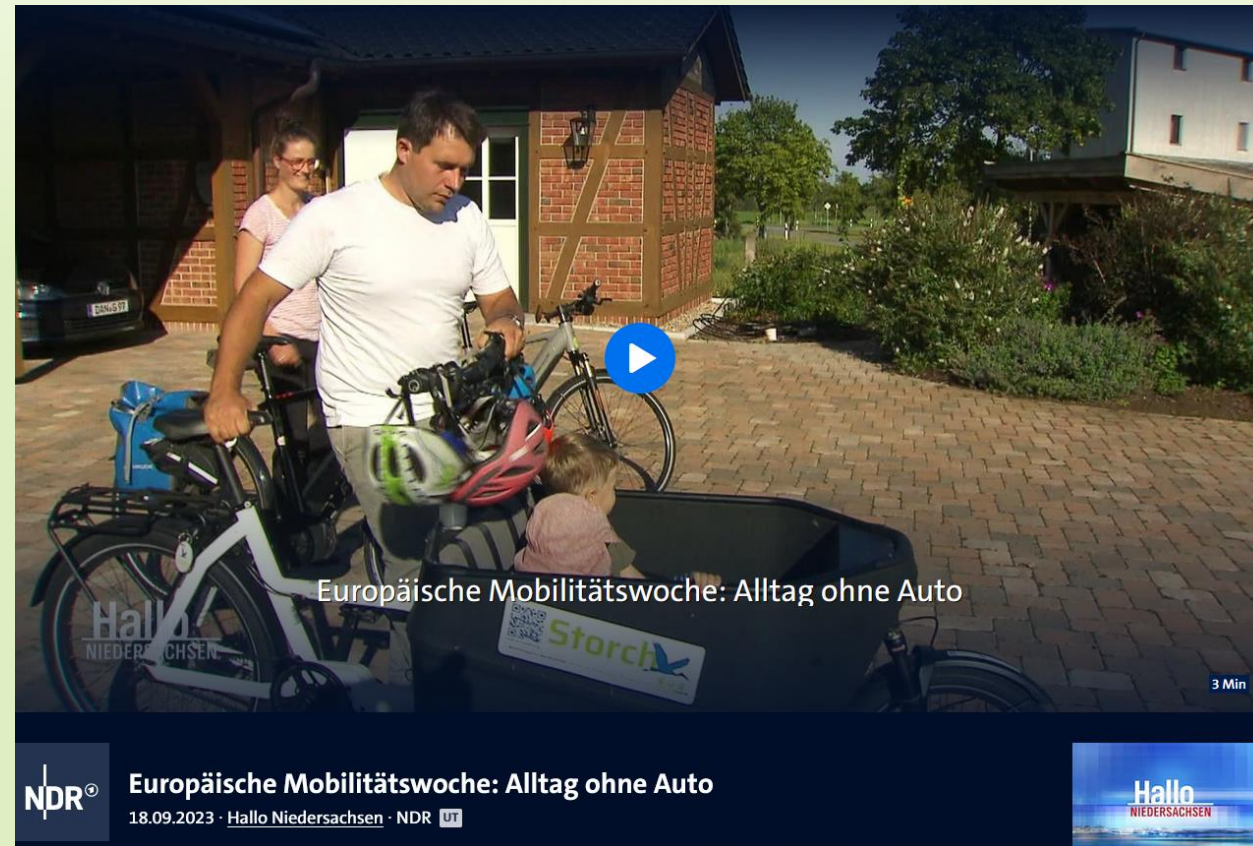

# Hallo Niedersachsen: Familie im Selbstversuch: Autofrei im Wendland | ARD Mediathek





# Hallo Niedersachsen: Autofrei im Wendland: Selbstversuch geht zu Ende | ARD Mediathek

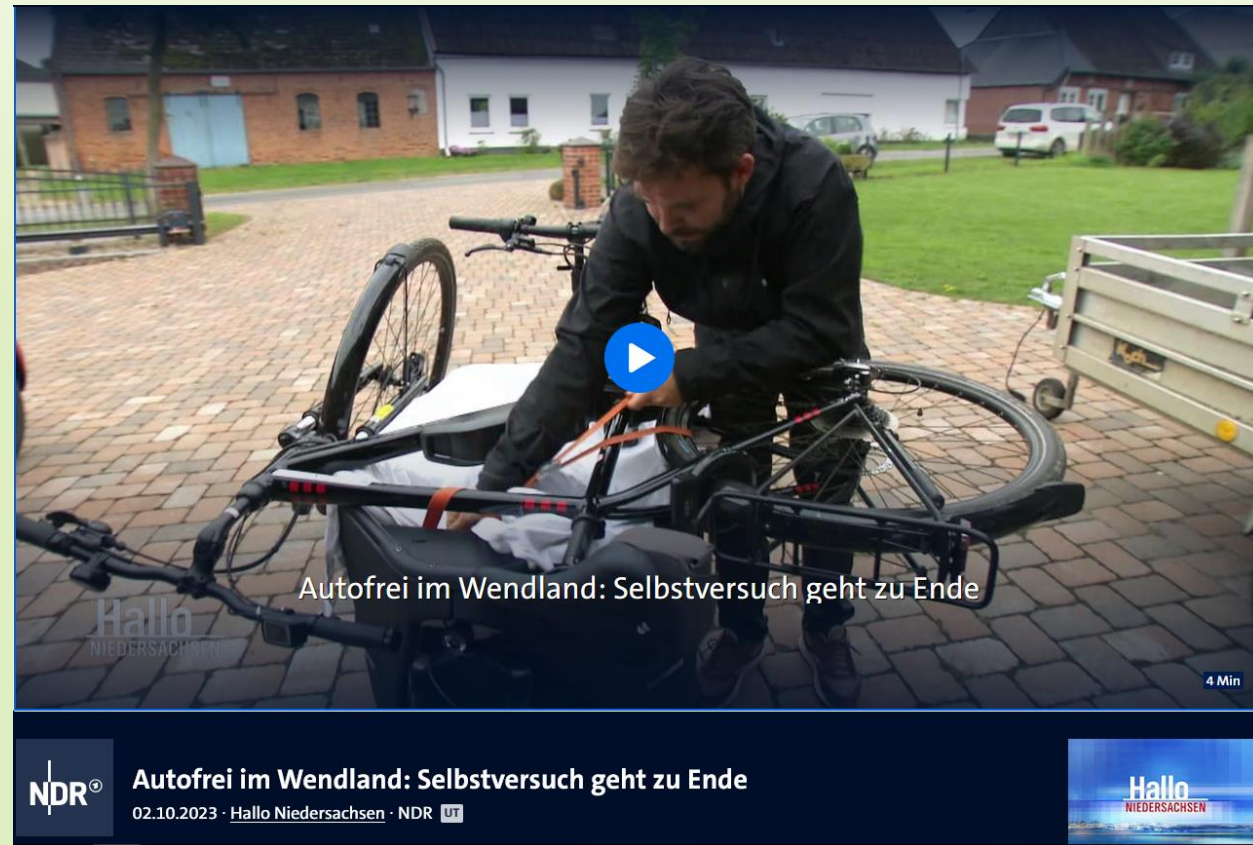

# Das Fazit der Familie

EUROPÄISCHE  
MOBILITÄTS  
WOCHE  
16. bis 22. SEPTEMBER

WendlandMobil  
Gemein von A nach B



Mobilitätsexperiment: Das Fazit  
- Das E-Bike als echte Alternative!

MOBILITÄTSAGENTUR  
WENDLAND.ELBE



„Eine super Sache für **Kurzstrecken** waren für uns die normalen **E-Bikes**. Diese gibt es für einen zumutbaren Preis und sie **sind im alltäglichen für uns wahrscheinlich der beste Helfer, um das Auto etwas mehr stehen zu lassen.**“

„**Das Mobilitätsprojekt hat unseren Blick auf das Thema Mobilität verändert** und wir machen uns nun viel mehr Gedanken wie wir das Auto bewusster und reduzierter nutzen können und welche Alternativen es geben würde.“





# Unser Fazit

- Fahrplan und Busliniennetz sind ausbaufähig
  - Daran arbeitet aktuell das ÖPNV-Modellprojekt CleverMowe
- Die Nutzung der Mitfahrapp ist ausbaufähig
  - Idee: Veränderung der Positionierung als Pendlerportal mit monetären Anreizen
- Standorte des Carsharing sind ausbaufähig
  - Förderprojekt Mobilitätsstationen sieht 18 E-Autos mit Ladeinfrastruktur vor



Gerne wollen wir das Experiment wiederholen, um zu sehen, wie sich die Neuerungen auswirken („Wasserstandsanzeige“)

- On demand (seit Januar 2024)
- Neues Netz (Start August 2024)
- Mobilitätsstationen (2024-2026)



## Gemeinsamer Austausch



# Vielen Dank für Euer Interesse!



**MOBILITÄTSAGENTUR**  
WENDLAND.ELBE

Meike Lünser

Koordination Kommunales Mobilitätsmanagement

Tel. 05841 120-630

E-Mail: [mobilitaet@luechow-dannenberg.de](mailto:mobilitaet@luechow-dannenberg.de)

[www.wendlandmobil.de](http://www.wendlandmobil.de)

