

„MOBILOTSIN-online: Der Schulweg? Ein Kinderspiel!“

18.03.2025



Konzept



Training



Information

Verkehrsregion Ems-Jade (VEJ)

Gründung: 1997

Geschäftsstelle: Jever

Gesellschafter:

- Landkreis Aurich
- Landkreis Friesland
- Landkreis Leer
- Landkreis Wittmund
- Stadt Emden
- Stadt Leer
- Stadt Wilhelmshaven





Bild: Getty Images/IStock



Konzept



Training



Information

*Quer*Einsteiger

*Neu*Einsteiger

*Wieder*Einsteiger

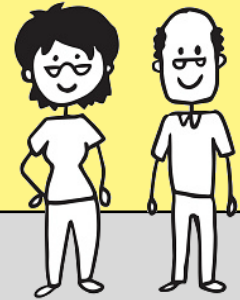
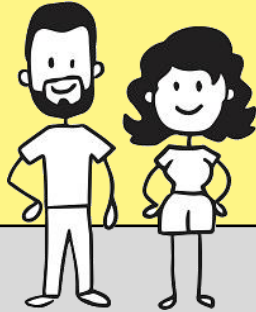

Konzept



Training



Information

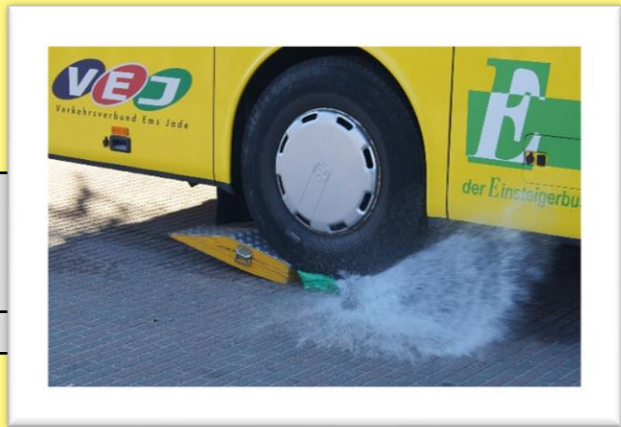
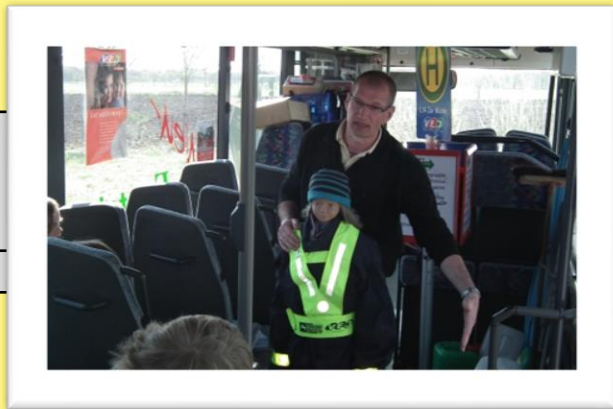

Konzept



Training



Information

Infomobil

- Rollender Infostand für **Messe-/Veranstaltungsauftritte**
- Bietet Informationen zum **ÖPNV der Region Ems-Jade**
- Informiert über die **Angebote des Einsteigerbusses**



Konzept



Training



Information





über **180.000** Kinder und Schüler*innen seit Beginn 08/09



pro Schuljahr ca. **180 Kigas, GS, WS**



+ **zahlreiche Info-Stände**



Konzept



Training



Information

Der Einsteigerbus
04461-919 1840
vej@friesland.de
www.einsteigerbus.de

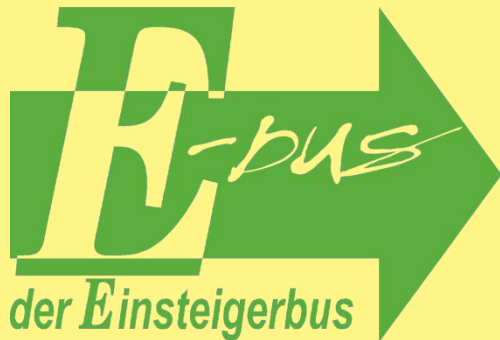

Vielen Dank
Konzert Training Information